

# Compréhension de l'oral

25 points

Vous allez écouter plusieurs documents. Il y a 2 écoutes.  
Avant chaque écoute, vous entendez le son suivant.  
Dans les exercices 1, 2 et 3, pour répondre aux questions, cochez la bonne réponse.

## Exercice 1 6 points

Vous écoutez des annonces publiques.

### DOCUMENT 1

Lisez la question. Écoutez le document puis répondez.

1. À quelle heure pouvez-vous voir la nouvelle voiture ?

- A  10 heures.  
B  15 heures.  
C  19 heures.

1 point

### DOCUMENT 2

Lisez la question. Écoutez le document puis répondez.

2. Que pouvez-vous gagner ?

A B C 

1 point

### DOCUMENT 3

Lisez la question. Écoutez le document puis répondez.

3. À votre arrivée, que devez-vous faire ?

- A  Aller dans un bureau.  
B  Prendre un formulaire.  
C  Faire une photo d'identité.

1 point

### DOCUMENT 4

Lisez la question. Écoutez le document puis répondez.

4. Pourquoi le train a-t-il un problème ? Parce qu'il y a...

1 point

A B C

**DOCUMENT 5****Lisez la question. Écoutez le document puis répondez.****5.** Pour voir un médecin, que devez-vous faire ?

1 point

- A**  Aller au guichet n°1.  
**B**  Revenir un autre jour.  
**C**  Remplir un formulaire.

**DOCUMENT 6****Lisez la question. Écoutez le document puis répondez.****6.** Qui a droit à un compte bancaire gratuit ?

1 point

**A** **B** **C** **Exercice 2** 6 points**Vous écoutez la radio.****DOCUMENT 1****Lisez les questions. Écoutez le document puis répondez.****1.** Le cinéma Le Dandy fête...

1 point

- A**  la fin de travaux.  
**B**  son anniversaire.  
**C**  la sortie d'un film.

**2.** Que recevez-vous si vous achetez une place ?

1 point

**A** **B** **C** **DOCUMENT 2****Lisez les questions. Écoutez le document puis répondez.****3.** Que recevez-vous gratuitement si vous achetez un bonnet ?

1 point

- A**  Un bonnet.  
**B**  Un manteau.  
**C**  Une écharpe.

**4.** À quelle heure ferme le magasin le dimanche ?

1 point

- A**  À 17 heures.  
**B**  À 19 heures.  
**C**  À 21 heures.

**DOCUMENT 3**

Lisez les questions. Écoutez le document puis répondez.

5. Qu'est-ce que la banque donne aux jeunes ?

1 point

A B C 

6. Jusqu'à quelle date pouvez-vous aller à la banque ?

1 point

A  Jusqu'au 18 juin.B  Jusqu'au 15 juillet.C  Jusqu'au 25 juillet.**Exercice 3** 6 points

**Vous travaillez dans une entreprise française.**  
**Vous écoutez ce message sur un répondeur téléphonique.**  
**Lisez les questions. Écoutez le document puis répondez.**

1. Demain, que fait Luc ?

A  Il entre à l'hôpital.B  Il part en vacances.C  Il quitte son emploi.

2. Que devez-vous faire ?

A  Répondre à Luc.B  Écrire à M<sup>me</sup> Anty.C  Téléphoner à M. Furet.

3. Quel objet veut M. Furet ?

1 point

A B C 

4. Quelle information doit donner M. Furet ?

1 point

A  La taille.B  La couleur.C  La quantité.

1 point

1 point

5. Que prépare M<sup>me</sup> Anty ?

1 point

- A  Une porte ouverte.
- B  Un déménagement.
- C  Un repas entre collègues.

6. Vous allez avoir quel temps ce week-end ?

1 point



A



B



C

**Exercice 4** 7 points

**Vous écoutez 4 dialogues. Cochez pour associer chaque dialogue à la situation correspondante.**

**Attention : il y a 6 situations mais seulement 4 dialogues.**

**Lisez les situations. Écoutez les dialogues puis répondez.**

	A. Remercier	B. Décrire un lieu	C. Proposer une activité	D. Interdire quelque chose	E. Indiquer un chemin	F. Accueillir une personne
1. Dialogue 1 (1 point)						
2. Dialogue 2 (2 points)						
3. Dialogue 3 (2 points)						
4. Dialogue 4 (2 points)						

# Compréhension des écrits

25 points

## Exercice 1 6 points

Vous habitez en France et vous recevez des amis étrangers pour les vacances. Vous voulez proposer des activités à vos amis. Vous lisez ces annonces au centre culturel.

### DOCUMENT 1

#### MUSÉE DE LA POUPÉE ET DU JOUET ANCIEN

Une visite pour découvrir une collection de poupées anciennes et des voitures anciennes.

### DOCUMENT 2

#### LE CENTRE HISTORIQUE MINIER DE LEWARDE

Vous découvrirez un musée sur les mines et une bibliothèque pour découvrir l'histoire du charbon.

### DOCUMENT 3

Vous embarquez dans une barque spéciale pour les rivières peu profondes et vous découvrez un paysage naturel exceptionnel.

### DOCUMENT 4

#### SPORTS EN FAMILLE

Décathlon Campus organise chaque mois un événement sportif pour faire découvrir de nouveaux sports pour toute la famille.

### DOCUMENT 5

À Lille, depuis 1991, un théâtre de marionnettes propose des spectacles pour les enfants.

### DOCUMENT 6

Venez manger à l'estaminet de la ferme aux oies. Vous pourrez aussi faire des jeux dans le parc.

Quelle annonce allez-vous choisir pour chacun de vos amis ? Associez chaque document à la personne correspondante.

Attention : il y a huit personnes mais seulement six documents.

Cochez une seule case pour chaque document.

Personnes	Doc. 1	Doc. 2	Doc. 3	Doc. 4	Doc. 5	Doc. 6
A. Mira cherche une activité pour sa fille de 3 ans.						
B. Pablo veut découvrir de nouveaux sports.						
C. Hélène souhaite emmener sa famille au restaurant.						
D. Salah adore marcher sur la plage.						
E. Baptiste aime se promener dans la nature.						
F. Josef est passionné par la géographie.						
G. Daniel s'intéresse à l'histoire de la région.						
H. Hakim adore les jouets anciens.						

**Exercice 2** 6 points

**Vous dirigez un club de tennis. Vous recevez cette lettre.**

Madame, Monsieur,

J'ai inscrit mon fils Mohammed HALIM aux cours de tennis du mercredi matin le 8 juin dernier.

Aujourd'hui, je vous écris pour vous demander l'annulation de l'inscription de mon fils Mohammed HALIM. En effet, mon fils aura école le mercredi matin cette année. Il ne pourra donc pas participer aux entraînements du mercredi matin. Nous ne manquerons pas de le réinscrire l'année prochaine si son emploi du temps le permet.

Pourriez-vous me confirmer la bonne réception de ce courrier par sms au 06 16 78 89 78 ?

Je joins à ce message un relevé d'identité bancaire (RIB) pour le remboursement des frais d'inscription ainsi que son emploi du temps de l'école pour justifier ma demande.

Je vous remercie par avance de votre compréhension.

Je vous prie d'agréer, Madame, Monsieur, l'expression de mes sentiments distingués.

Samira HALIM

**Pour répondre aux questions, cochez la bonne réponse.**

**1. À quel sport est inscrit le garçon ?**

1 point



**A**

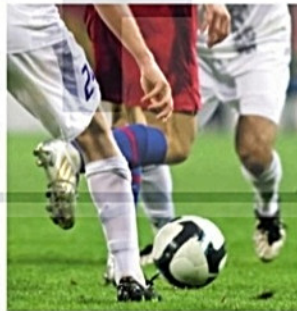

**B**



**C**

**2. Quel est l'objectif de la lettre ?**

1 point

**A**  Faire une inscription.

**B**  Annuler une demande.

**C**  Demander des informations.

**3. Que va faire le garçon le mercredi matin ?**

1 point

**A**  Faire du sport.

**B**  Aller à l'école.

**C**  Rester à la maison.

4. Quelle confirmation demande l'expéditeur ?

1 point

- A  Un sms.  
 B  Un appel.  
 C  Un courrier.

5. Qu'est-ce que l'expéditeur a envoyé avec la lettre ?

1 point



A

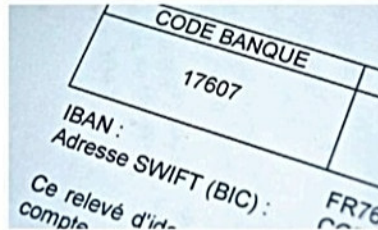

B



C

6. Pourquoi la dame a-t-elle ajouté l'emploi du temps de son fils ?

1 point

- A  Pour justifier l'absence de son fils.  
 B  Pour présenter ses activités.  
 C  Pour répondre à une demande.

### Exercice 3 6 points

**Vous travaillez dans une boulangerie. Vous lisez ces documents. Pour répondre aux questions, cochez la bonne réponse.**

#### DOCUMENT 1

##### RÈGLES DU MAGASIN

- Enlever tous les produits non vendus hier.
- Mettre les invendus à la poubelle.
- Nettoyer la vitrine avec du produit désinfectant.
- Aller à la cuisine chercher les nouveaux gâteaux.
- Mettre les gâteaux dans la vitrine.
- Laver les plats sales avec le produit vaisselle.
- Mettre les prix devant chaque gâteau.
- Se laver les mains avec le savon.

1. Avec quoi faut-il nettoyer la vitrine ?

1 point

- A  Du savon.  
 B  Du désinfectant.  
 C  Du produit vaisselle.

2. Où devez-vous prendre les nouveaux gâteaux ?

1 point

- A  Au restaurant.  
 B  À la cuisine.  
 C  Au magasin.

## DOCUMENT 2

**Recette de la tarte à la pêche.**

1. Faire une pâte à tarte (farine + eau + beurre).
2. Étaler la pâte à tarte.
3. Mettre les pêches en morceaux sur la pâte.
4. Battre les œufs avec le sucre.
5. Mettre le beurre mou.
6. Ajouter le jus et le zeste de citron vert pour finir la crème.
7. Mettre la crème par-dessus les fruits.
8. Faire cuire au four pendant 30 minutes à 180°C.

3. Que faut-il mélanger avec les œufs ?

1 point

- A  Le sucre.  
 B  La crème.  
 C  Les pêches.

4. Que faut-il mettre sur les pêches à la fin ?

1 point

- A  Du sucre.  
 B  Du beurre.  
 C  De la crème.

## DOCUMENT 3

**Commande de boîtes à gâteaux :**

- ① Aller sur le site Internet du fournisseur.
- ② Compléter le bon de commande.
- ③ Choisir les jours de livraison.
- ④ Imprimer le formulaire.
- ⑤ Faire signer le formulaire par votre responsable.
- ⑥ Envoyer le formulaire + le paiement par chèque à l'adresse indiquée en bas à droite.
- ⑦ Envoyer un courriel au commercial pour le prévenir de la commande.

5. Que devez-vous faire en premier ?

1 point

- A  Appeler une personne.  
 B  Compléter un formulaire.  
 C  Envoyer un mail.

6. Que devez-vous envoyer avec le formulaire ?

1 point

- A  Le paiement.  
 B  Un courriel.  
 C  Votre adresse.



**Exercice 4** 7 points

**Vous lisez cet article dans un journal sur Internet.**

Comme chaque année, en France, la deuxième quinzaine d'août marque le début des courses pour la rentrée des écoliers français. Cette année, les commandes internet de fournitures scolaires rencontrent un fort succès. Le magasin Bureau Vallée de Tours-Nord enregistre une hausse de ces commandes en ligne depuis le début du mois.

Faire sa liste de fournitures scolaires en quelques clics et récupérer sa commande toute prête, c'est ce que propose le magasin. Une offre qui séduit de plus en plus de familles. C'est rapide et pratique.



Fernande Cerjak est la directrice de ce magasin spécialisé, elle constate une hausse du nombre de commandes internet cette année : « On a de plus en plus de commandes en ligne. Je pense que c'est plus simple pour les familles. Elles sont à la maison, elles peuvent prendre le temps de regarder et de choisir. »

© France Bleu Touraine – Radio France, 19/08/2020

**Pour répondre aux questions, cochez la bonne réponse.**

- Que se passe-t-il en France pendant les quinze derniers jours d'août ? 2 points
  - C'est la rentrée des classes.
  - C'est le moment d'acheter les fournitures.
  - C'est la fin de l'année scolaire.
- Cette année les Français préfèrent aller dans les magasins. 1 point
  - Vrai.
  - Faux.
- L'offre du magasin Bureau Vallée plaît... 1 point
  - aux professeurs.
  - aux familles.
  - aux étudiants.
- Passer par Internet, c'est plus rapide. 1 point
  - Vrai.
  - Faux.
- Où est-ce que sont les personnes qui utilisent le site Internet ? 1 point
  - Au bureau.
  - À l'école.
  - À la maison.
- Quel est l'avantage principal de commander les fournitures en ligne ? 1 point
  - On a plus de choix.
  - On a plus de temps.
  - On a plus de conseils.

# Production écrite

25 points

## Exercice 1 13 points

**Vous avez participé à une journée sportive. Vous écrivez un courriel à votre meilleur(e) ami(e) français(e) pour lui raconter votre journée. Vous lui donnez vos impressions sur cette journée. (60 à 80 mots).**

## Exercice 2 12 points

**Vous recevez cette invitation de la part de votre ami francophone. Vous répondez à Jean-Baptiste. Vous acceptez son invitation. Vous lui demandez ce que vous pouvez apporter. Vous lui posez des questions sur son lieu d'habitation. (60 à 80 mots).**

